

Orientações

Swab / imprint

ESPOROTRICOSE ANIMAL

Aline Diefenbach Gomes
MSC. Médica Veterinária
LACEN SC/UO SEZOO

Coleta para ESPOROTRICOSE (animal)

Identificação adequada

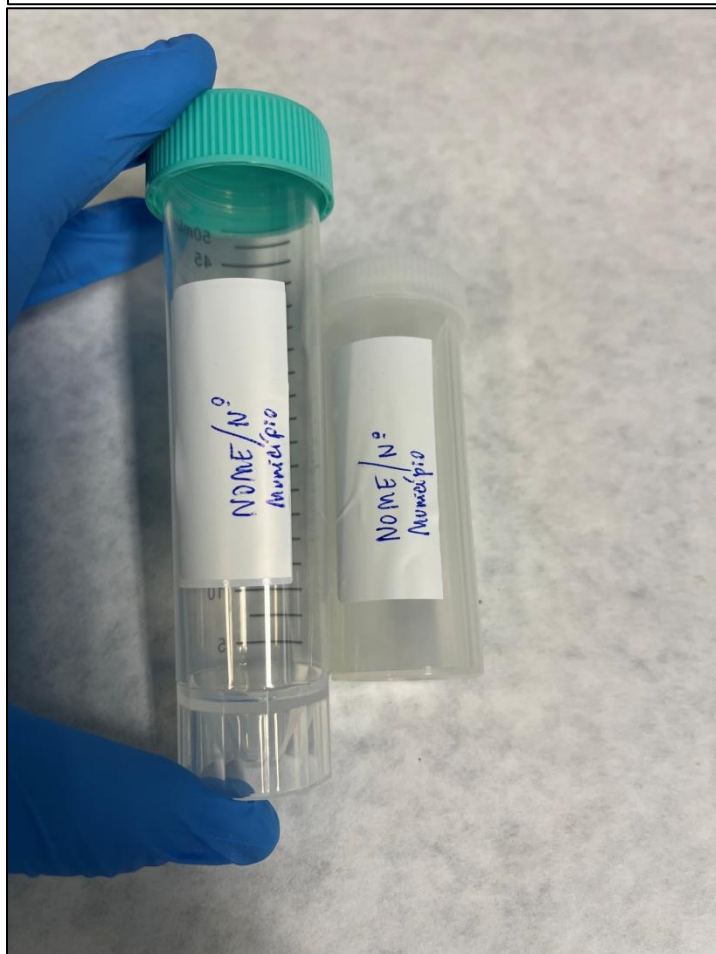

Posição adequada do swab



0,5 a 1mL de
solução salina

O suficiente para manter a amostra úmida

Swab para ESPOROTRICOSE (animal)

Dobrar somente o suficiente da extremidade do swab para permitir o fechamento com a tampa rosca (nunca até o fundo)

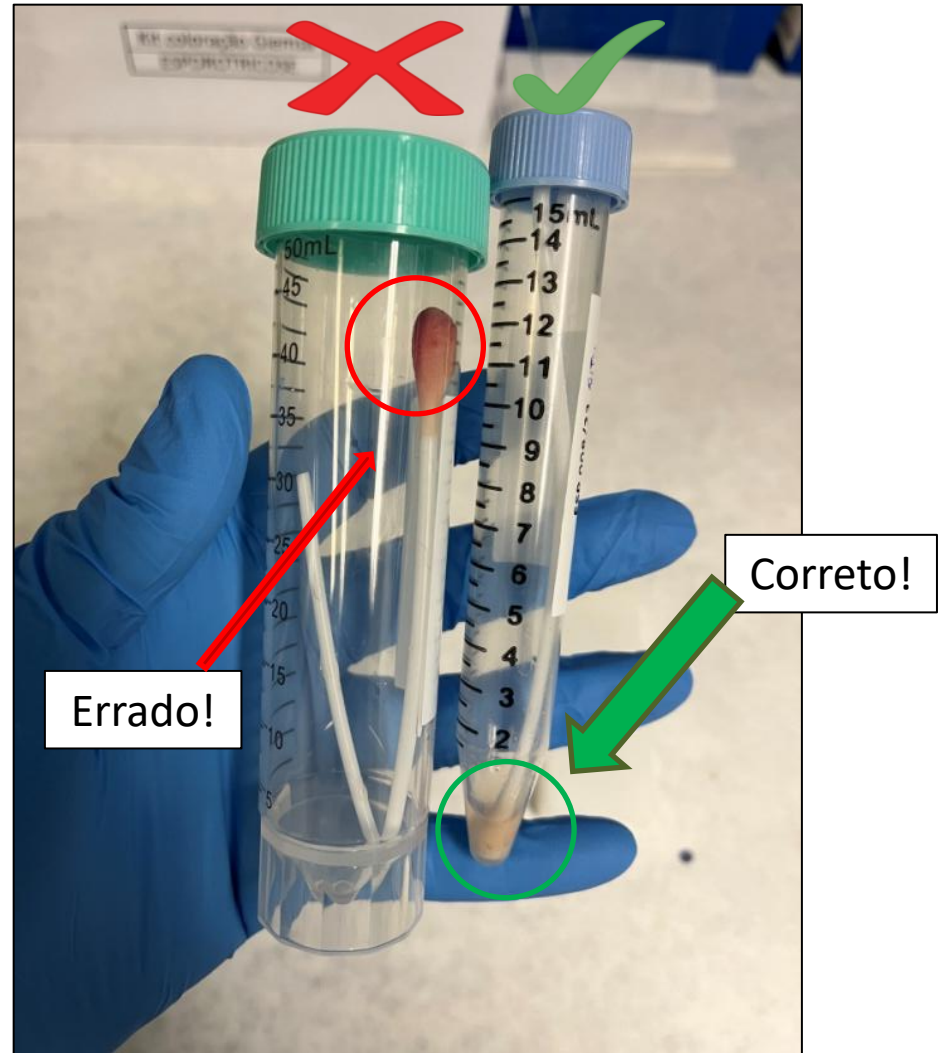
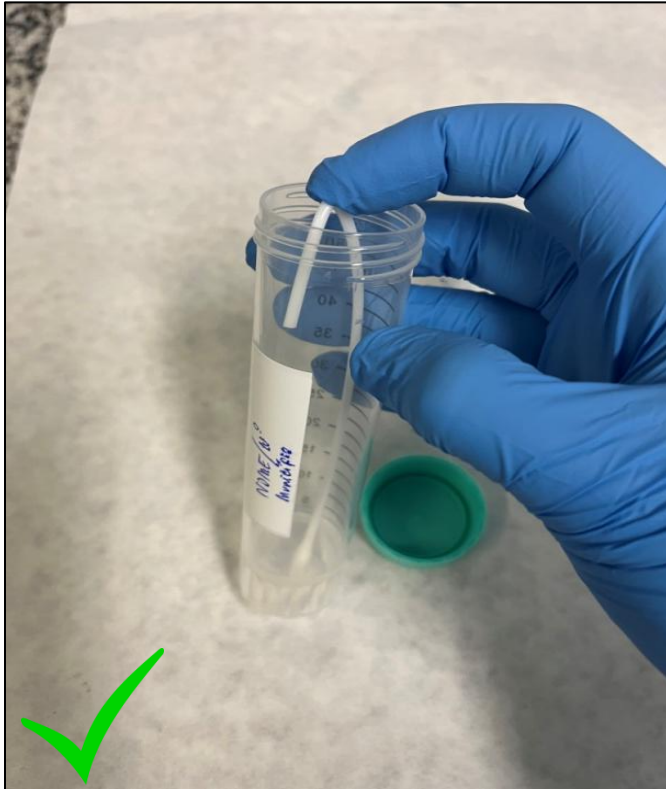

Swab para ESPOROTRICOSE (animal)

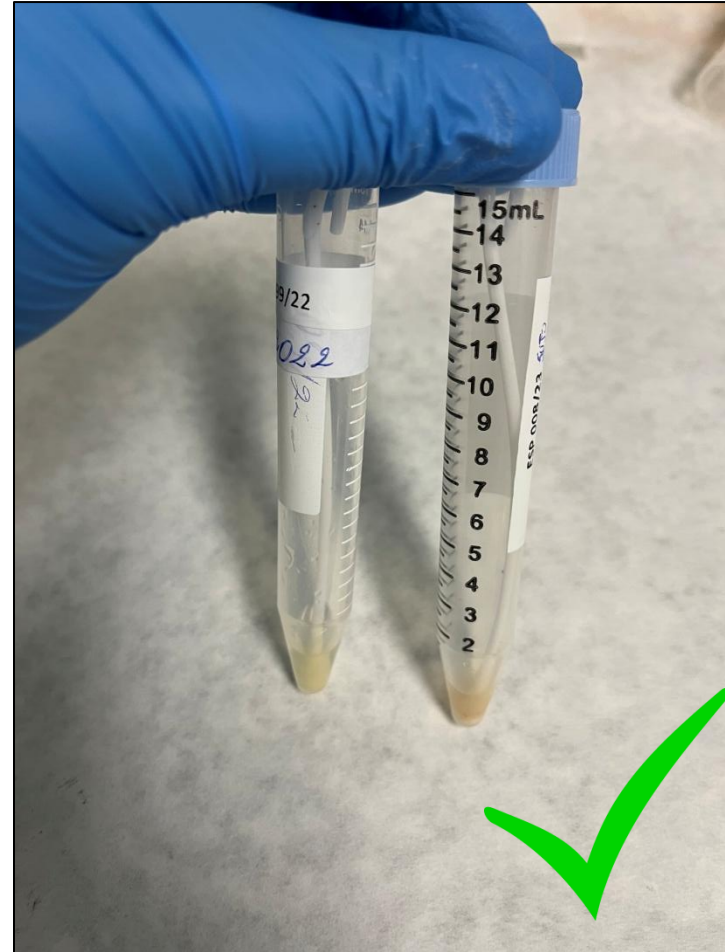

Tubos adequadamente identificados. Swab na posição correta. Pouca quantidade de salina no fundo (0,5 a 1mL)

Swab para ESPOROTRICOSE (animal)

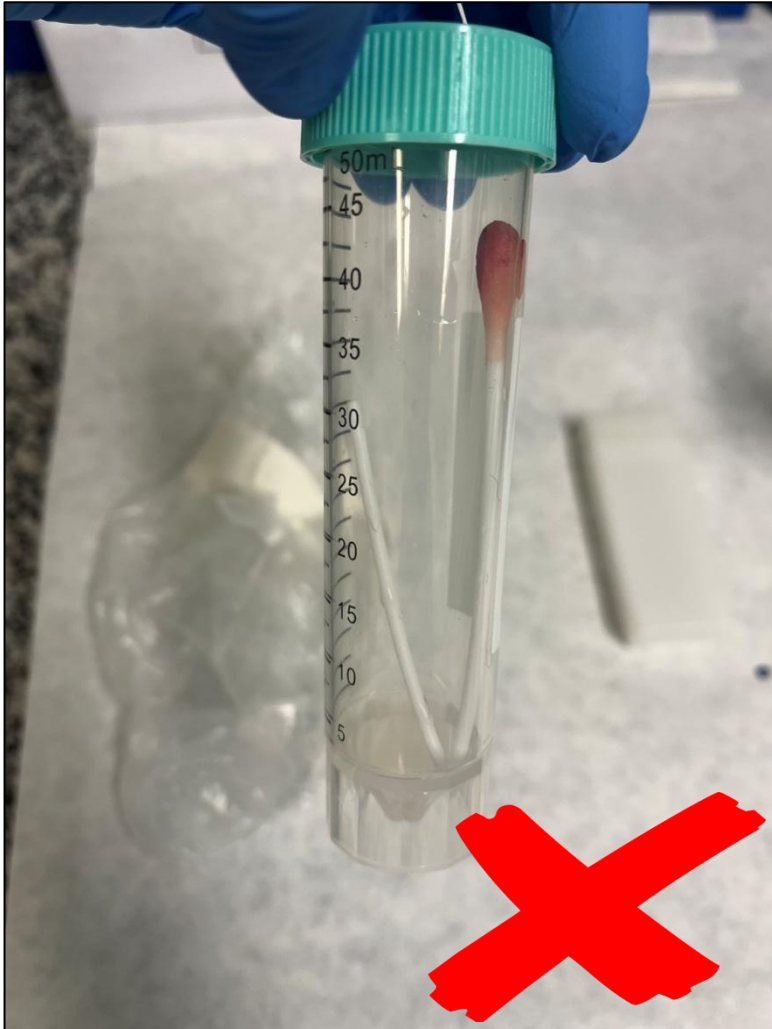

Tubo com salina no fundo (correto).
Mas o swab invertido (errado).

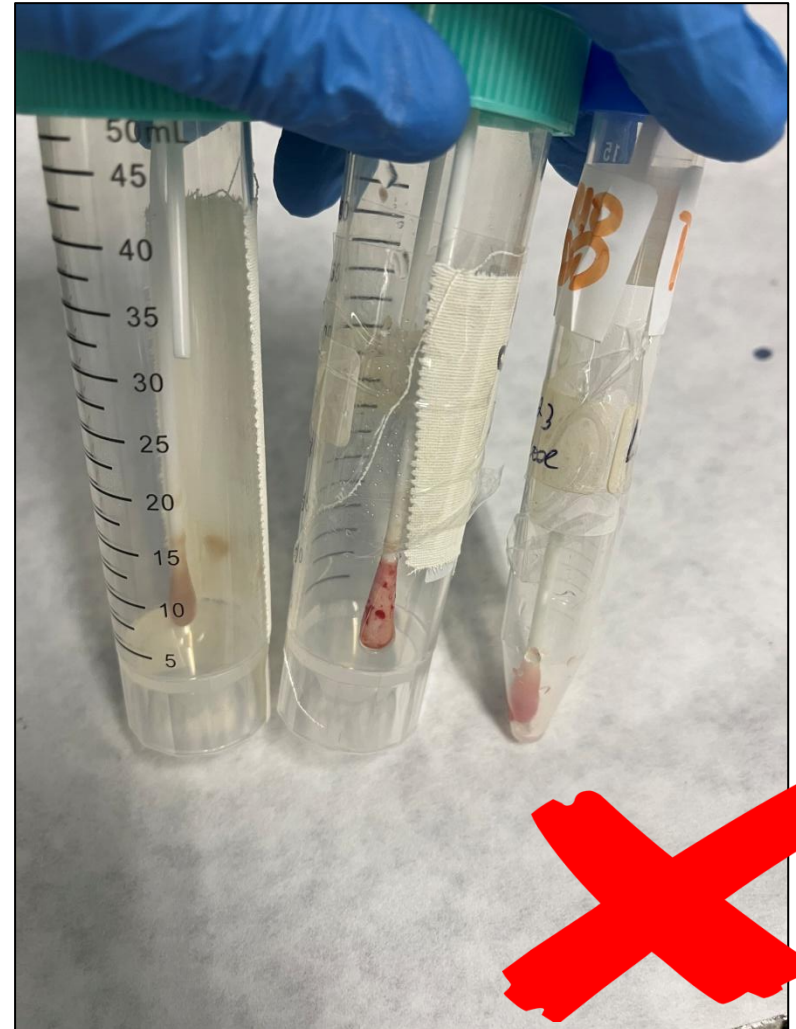

Tubo sem (ou apenas gotas) salina no
fundo.

Imprint para ESPOROTRICOSE (animal)

Lâminas para *imprint*

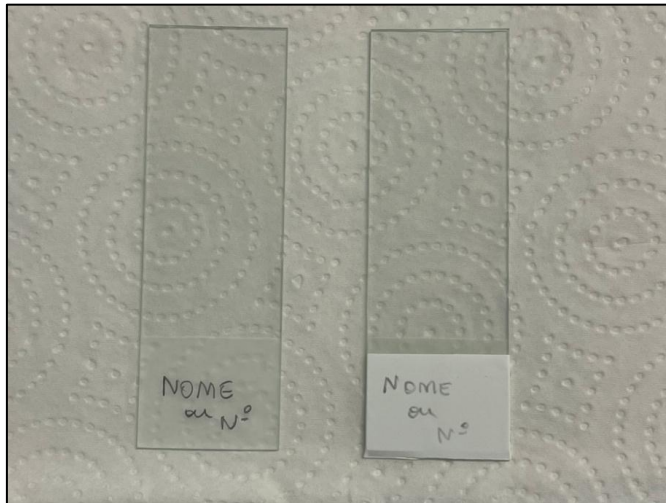

- Identificar individualmente cada uma, e também o porta lâminas
- Identificar no lado da superfície que se encontra o *imprint*
- Preferencialmente a lápis (pois caneta pode borrar) direto na lâmina que tem ponta fosca
ou
- Em adesivo/etiqueta

- Evitar imprint demasiadamente espesso ou quase sem material
- Cuidar para não tocar os dois lados da lâmina na lesão

LACEN SC

UO SEZOO (Aline ou Senele)

Contato: (048)3664.7802